Alexandra Doucet

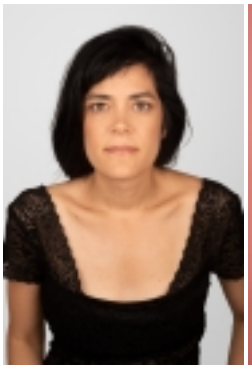

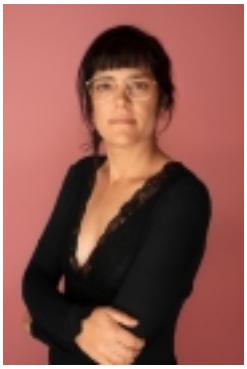

Renseignements personnels

Membre UDA **:** 428 558
Yeux: Bruns
Cheveux: Noirs
Taille**:** 5'6'.
Poids**:** 138 lbs
Langues parlées**:** Français, anglais et un peu d'espagnol.

Assistante technique en soins de la santé.
Finaliste aux correspondances d'Eastman 2019 / Écriture / Lecture / "Lettre 76".

Cinéma

2024 ***Signé, ton amour***
Olivia, rôle parlé
Réalisation: Julia Boudreault
Production indépendante / Jonquière, Saguenay Lac-St-Jean, Québec.

2023 ***L'écho des vagues***
Annie, rôle parlé
Réalisation: Lucas Desrosiers
UQAM, Production.

2023 ***Mitshanipun***
Lyra, rôle parlé
Réalisation: Pierre-Olivier H-Picard
Wapikoni Mobile, Production.

2022 ***Diamonds Hand***
Laura, rôle parlé
Réalisation: Jonathan Beaton et Francesco Giannini
Jonathan Beaton et Francesco Giannini, Production.

2019 ***Comme une comète***
Amie de fille, rôle
Réalisation: Ariane-Louis Seize
Colonelle Films Productions.

2019 ***Point de rupture***
Femme prison, rôle

Alexandra Doucet

Réalisation: Marie-Lou Béland
Marie-Lou Béland, Production.

2019 ***La bible d'une fan***
Mathilde, rôle parlé
Réalisation: Pier-Olivier Renaud
Boîte d'allumettes, Production.

Télévision

2025- 2021... ***STAT***
Infirmière Alexandra, infirmière d'agence, 3 ème rôle parlé, réccurent
(4 saisons)
Réalisation: Danielle Méthot, Jean-Marc Piché, Julie Perreault
Aetios Productions.

2025 ***Indéfendable***
Policière, 3 ème rôle parlé
Réalisation: Marc G Carbonneau
Pix Com Productions.

2023 ***Indéfendable***
Femme victime de l'incident, 3 ème rôle parlé
Réalisation: Marc G Carbonneau
Pix Com Productions.

2022 ***Le Bonheur 2***
Jasmine, femme voilée, 2 ème rôle
Réalisation: Yannick Savard
Aetios Productions.

2018 ***Unité 9*** *(saison 7)*
Détenue atelier de couture, 2 ème rôle
Réalisation: Jean-Philippe Duval.

2016 ***Crimes Occultes 2***
L'affaire Carl Drew
(saison 2, épisode 1)
Robin Murphy, prostituée toxicomane, rôle muet
Réalisation: Jean Leclerc.

2016 ***Le cas Blanchette***
La cousine toxicomane, rôle muet
Réalisation: Sébastien Godron.

2014 ***Crimes Occultes 1***
(Les éventreurs de Chicago)
Rosemary Mcarfty, femme battue, rôle muet
Réalisation: Jean Leclerc.

Publicité

2025 ***Publicité photo***
Cliente affaires, Toursime Laval via l'Hôtel Sheraton Laval / Montréal, Québec.

2025 ***Fruitsations***
Travaillante, rôle / Publicité web / Bon club Production / Montréal, Québec.

2023 ***Les Éditions CEC***
Mère, rôle parlé / Capsule éducative / Obvious Production / Repentigny, Québec.

2022 ***Le Groupe Maurice***
Boxeuse, rôle / Bifurk Production / Montréal, Québec.

2022 ***Patrimoine Montréal***
Mère monoparentale / Brumitisateur: Shooting Publicitaire Shoot Studio, ville de Montréal.

2022 ***Réno Assistance Desjardins***
Entrepreneuse construction, rôle / Espace Proprio / Laval, Québec.

2021 ***Carrefour familial des personnes handicapés***
Soeur, rôle parlé / capsule sur la violence conjugale / Québec.

2019 ***Centre des femmes ainsi soit-elles***
Maria, rôle parlé / capsule sur le harcèlement sexuel au travail / Chambly, Québec.

2019 ***Ministère de l'emploi et de la solidarité sociale***
Casting photo publicitaire / Jardinière Serre / Studio Le Quartier.

Alexandra Doucet

Voix

2023 ***Émile Roy et Gabrielle Roy, Agence Parc /Capsules sur les achats de permis / arrondissement de Verdun, Montréal.***
Publicité vidéo corpo, voix.

2024-2023 ***Steven Hunt SDC video production / métiers de la construction sur le milieu de travail ET Voix pour l'application d'autobus de l'Ontario, OC Transpo.***
Publicité vidéo corpo
Voix, narration.

2023 ***CNESST, Cossette Production***
Publicité radio,
Voix.

2023 ***TIESS, Haus Production***
Publicité vidéo corpo,
Voix, narration et vidéo.

2021 ***Physiotec, Nicolas Jobin***
Publicité vidéo corpo capsule Orthophonie
voix et vidéo.

2017 ***Steven Hunt SDC video production / métiers de la construction sur le milieu de travail des femmes et les ingégalités.***
Publicité vidéo corpo
Voix, narration.

2017 ***Coopérative des soins en santé à domicile, Christian Nommay***
Publicité
Voix, narration.

Animation

2024 ***Animation ambulante Les Mouettes / Fête de la Saint-Jean-Baptiste / Et fêtes de quartier.***
Comédienne animatrice / Maman mouette / Ville de Québec, Dell''arte Les Mouettes!

2022 ***Animation l'arrivée du Père Noel à Laurier Québec /spectacle intéractif /CHUL à Québec / Productions Marie-Stella.***
Comédienne animatrice / Cueilleuse d'étoiles.

2022 ***Animation Casino de Charlevoix Fête Foraine et Parcours de peur / PPS Canada.***
Comédienne animatrice / Fausse diseuse de Bonaventure et Sorcière machiavélique passionnée.

2022 ***Médiation Formation pour Équijustice et le Centre d'amitié autochntone de Sept-Iles.***
Comédienne pour la formation / mère monoparentale séparée violentée abusée / 10 Juin 2022.

2021 ***Fête de la ville de Québec / Productions Épisodes.***
Animation ambulante /cuisinière / 3 Juillet 2021.

2020-2012 ***Contrat Fée des glaces / Lutin / Productions Animuse Jean-Stéphane Lacombe et Petit Champlain.***
Comédienne animatrice Féérie de Noel / Centre commercial à Québec et Petit Champlain.

2019 ***Casino de Montréal.***
Animatrice et comédienne / Robot Dansant Miroir / 31 décembre 2019 / Cinco.

2019 ***Fête Nationale Ville de Beaconsfield.***
Animatrice et comédienne / Les Mouettes / Productions Sonne: Pier Noli.

2018 ***Contrat théâtre de rue Les Belles-Soeurs.***
Animatrice et comédienne / Une des belles-soeurs / Rémi Francoeur, ville de Trois-Rivières, Québec.

2017-19 ***Carnaval de Québec.***
Artiste manipulatrice de l'Ours, Tête de loups et dériveur de glace.

2017 ***Merlin, la légende.***
Lieu: St-Mahieu-Du-Parc
Mise en scène: Daniel Touchette
Mère de famille bretonne

Formation

2024 **Introduction à la voix de dessins animés et de jeux vidéos avec Charles-André Gaudreau.**

Alexandra Doucet

Conseil de la culture de la Montérégie, Studio Pixel audio, Montréal.

2024 **Résidence Art Sauvage, Coopérative Les Jardin de Victoria, St-Isidore de Clifton, Estrie**

2023 **Atelier Stage clown thérapeutique / 30 heures avec Guillaume Vermette, la caravane philantrophe.**
Trois-Rivières, Québec

2022 **Atelier de danse avec Alan Lake et Atelier création en danse autochtones et création collective avec Barbara Kaneratonni Diabo**
Maison de la danse et La Rotonde, Québec

2019 **Stage intensif avec Castel Blast**
Maison de la danse de Québec

2019 **Atelier formations marionnettes géantes**
Théâtre de la Dame de Coeur, stage 1

2010 **Atelier sur la présence**
Avec Pol Pelletier

2008 **Atelier intensif création collective**
Living theater

2007 **Atelier de jeu à la caméra phase 2**
Avec Robert Favreau, Formation continue UDA

2007 **Stage intensif (présence de l'acteur et soundings)**
Avec Richard Niecozym

2004-05 **Jeu devant la caméra et analyse de textes et Coachning privé**
Les ateliers Danielle Fichaud, Johanne Fontaine, Gilles Plouffe

2003 **Techniques d'auditions**
Avec Garry Gagnon

1999-2001 **DEC en théâtre**
Conservatoire Lassalle

Habiletés particulières

Théâtre, danse: baladi, swing, hâta yoga, lecture, voyages, natation, ski alpin, cinéma, cuisine, spectacles, assistante soins santé, éducatrice service de garde, aromathérapie, yoga, athlétisme jeux du Québec a l'adolescence.

Autres

Passeport valide, Pied à terre à Montréal et Québec.